

Ces plans ne sont pas des plans d'exécutions.
 Sous réserve de l'étude structurelle et des sondages de sol à réaliser avant travaux.
 Dans le cas de sa mission Archi'Bella ne prend pas les études à sa charge.

MAITRE D'OUVRAGE: M. et Mme KELDI Montreuil	Construction d'une maison individuelle au Comores	Faisabilité	
	Projet - Plan de masse	DATE: 02/07/2016	ECH.: 1/500

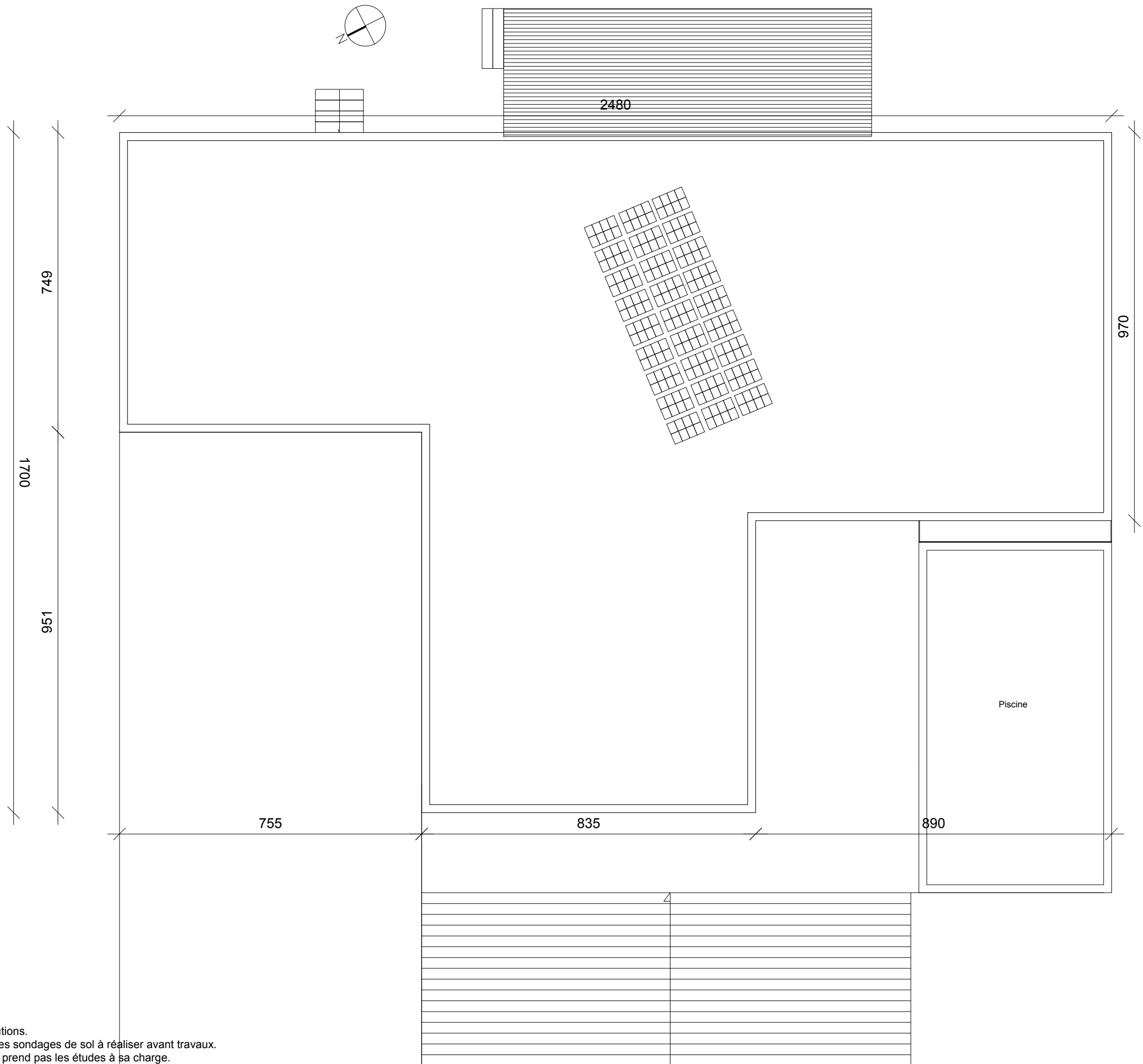

Ces plans ne sont pas des plans d'exécutions.
 Sous réserve de l'étude structurelle et des sondages de sol à réaliser avant travaux.
 Dans le cas de sa mission Archi'Bella ne prend pas les études à sa charge.

MAITRE D'OUVRAGE: M. et Mme KELDI Montreuil	Construction d'une maison individuelle au Comores	Faisabilité	P.02
	Projet - Plan de toiture	DATE: 02/07/2016	ECH.: 1/100

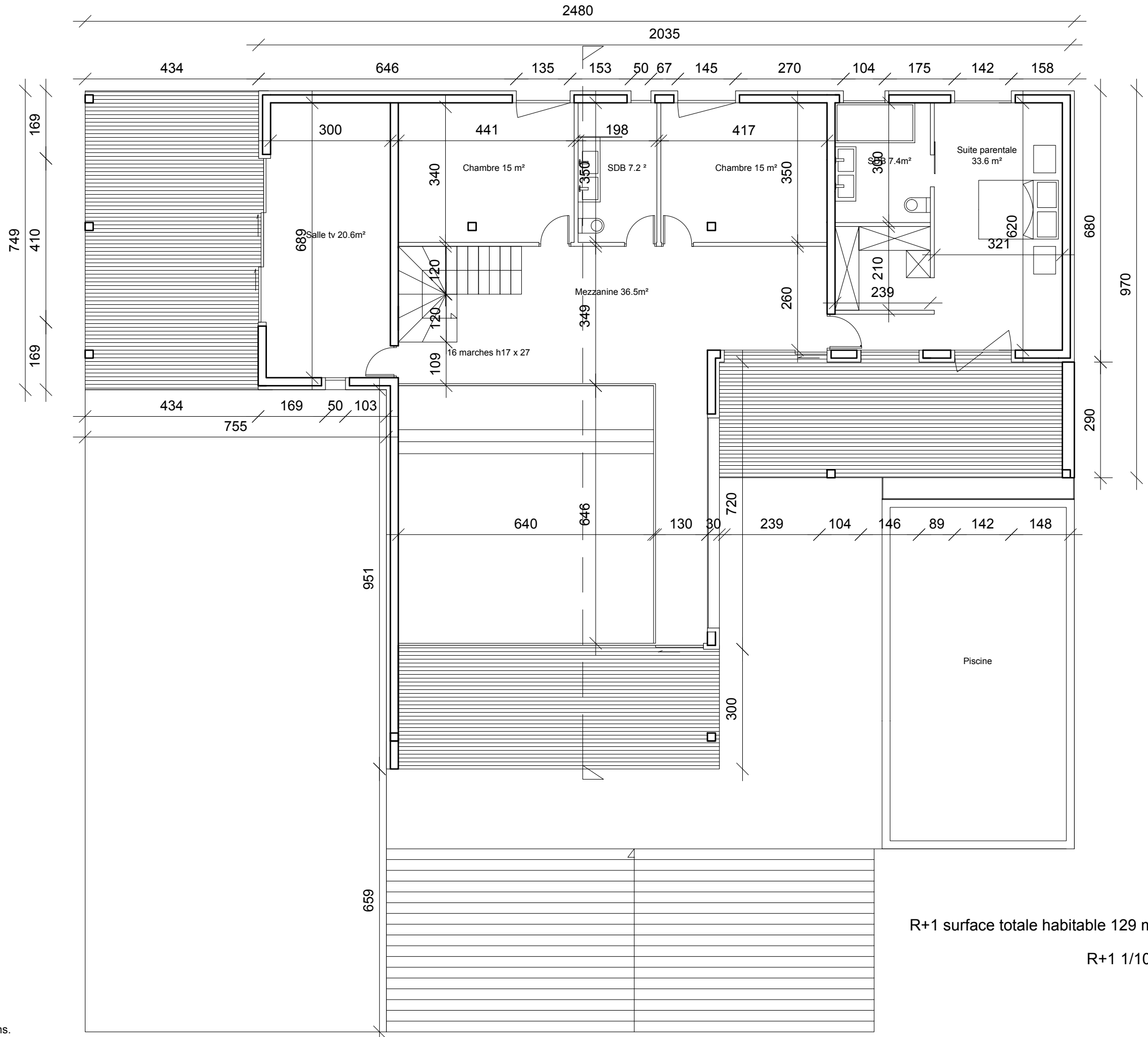
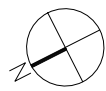

R+1 surface totale habitable 129 m²

R+1 1/100

Ces plans ne sont pas des plans d'exécutions.
 Sous réserve de l'étude structurelle et des sondages de sol à réaliser avant travaux.
 Dans le cas de sa mission Archi'Bella ne prend pas les études à sa charge.

MAITRE D'OUVRAGE: M. et Mme KELDI
 Montreuil

Construction d'une maison individuelle au Comores

Faisabilité

P.03

Projet - Plan R+1

DATE: 02/07/2016 ECH.: 1/100

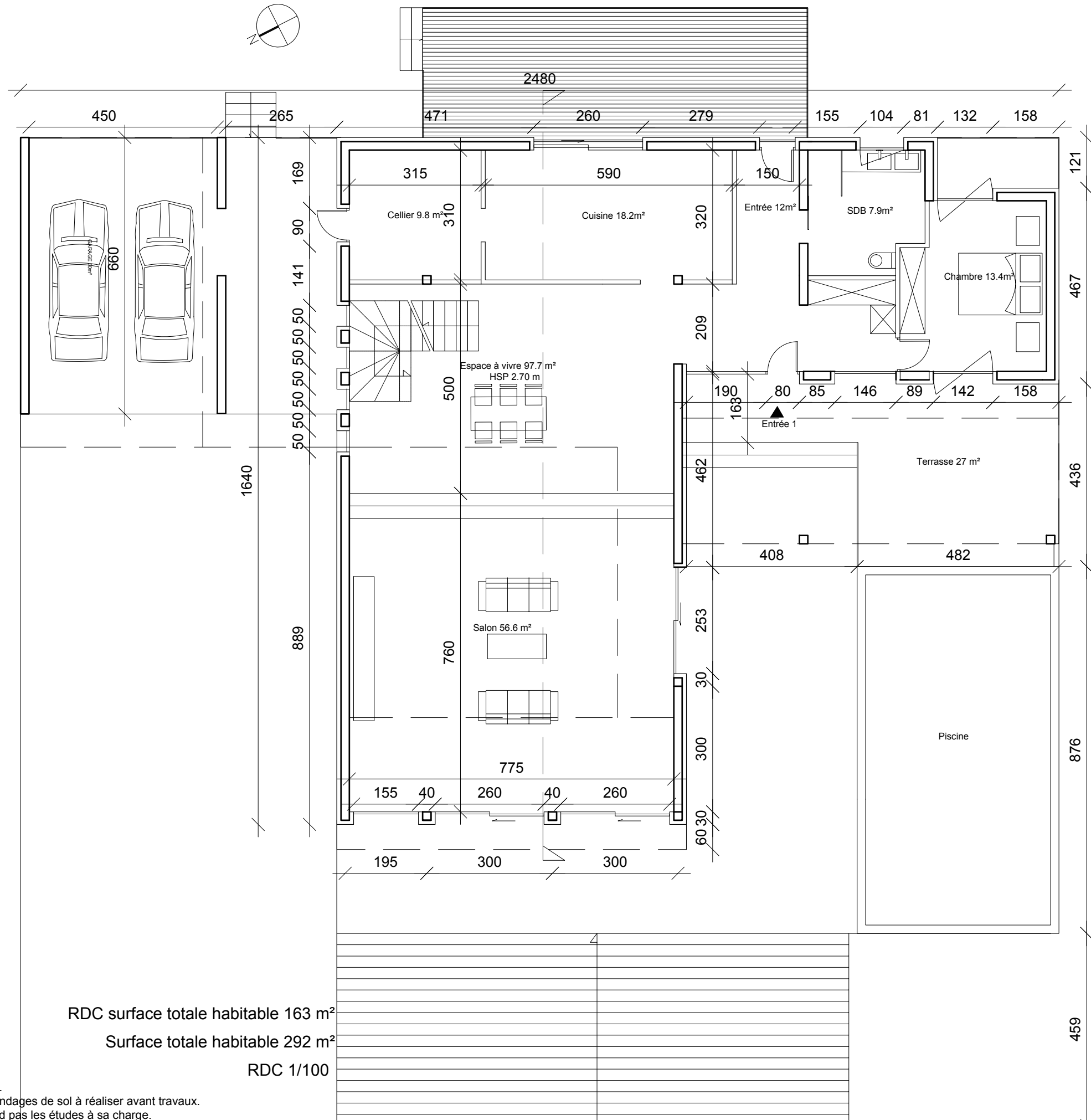

RDC surface totale habitable 163 m²

Surface totale habitable 292 m²

RDC 1/100

Ces plans ne sont pas des plans d'exécutions.
 Sous réserve de l'étude structurelle et des sondages de sol à réaliser avant travaux.
 Dans le cas de sa mission Archi'Bella ne prend pas les études à sa charge.

MAITRE D'OUVRAGE: M. et Mme KELDI
 Montreuil

Construction d'une maison individuelle au Comores

Faisabilité

P.04

Projet - Plan RDC

DATE: 02/07/2016

ECH.: 1/100

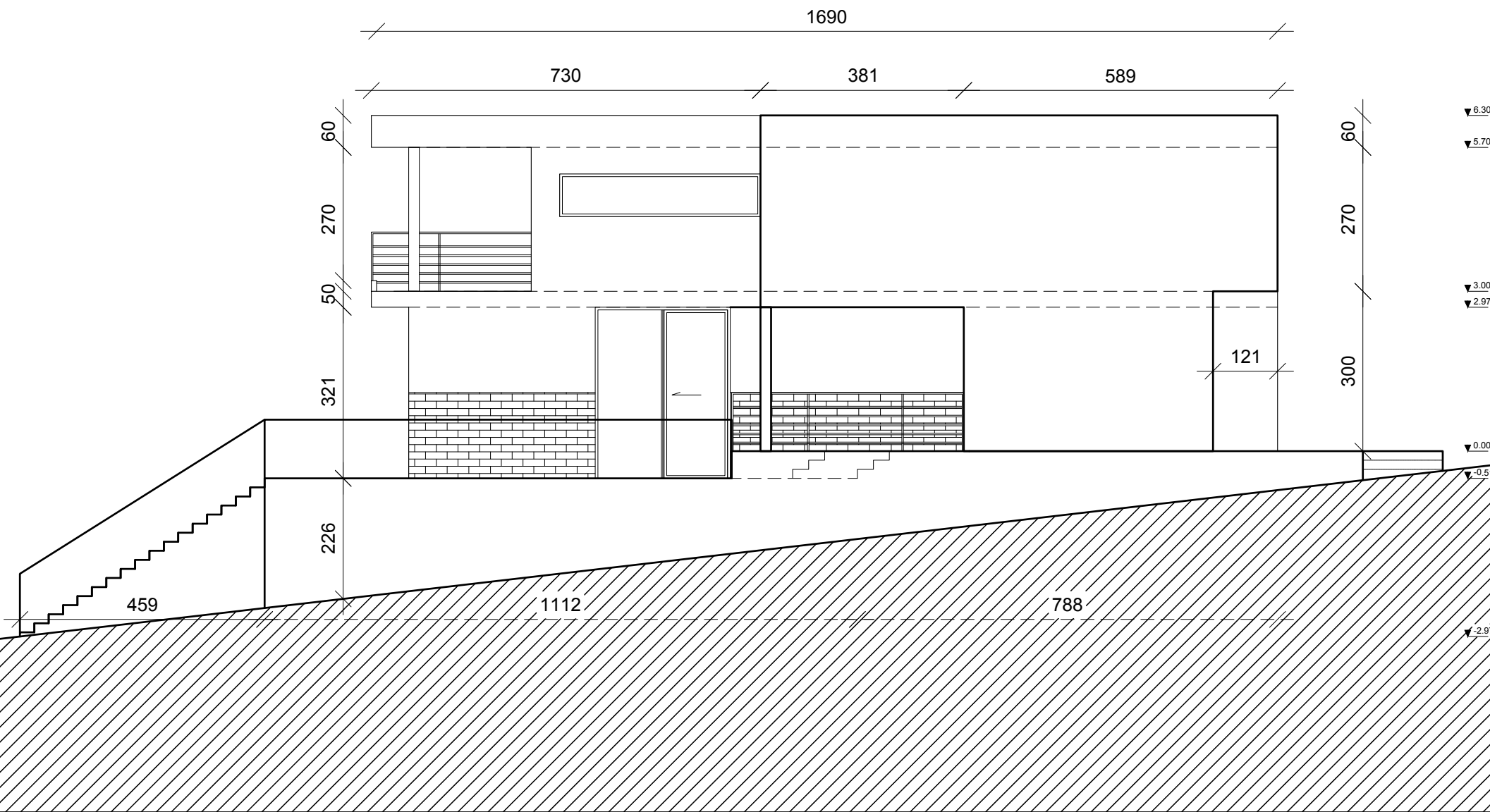
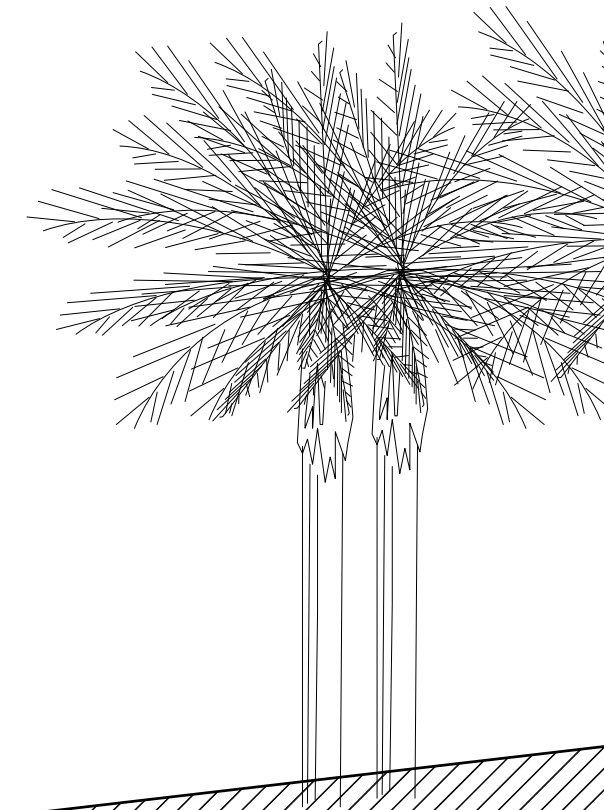

Ces plans ne sont pas des plans d'exécutions.
 Sous réserve de l'étude structurelle et des sondages de sol à réaliser avant travaux.
 Dans le cas de sa mission Archi'Bella ne prend pas les études à sa charge.

MAITRE D'OUVRAGE: M. et Mme KELDI
 Montreuil

Construction d'une maison individuelle au Comores

Projet - Façades Sud-Ouest

Faisabilité

P.05

DATE: 02/07/2016 ECH.: 1/100

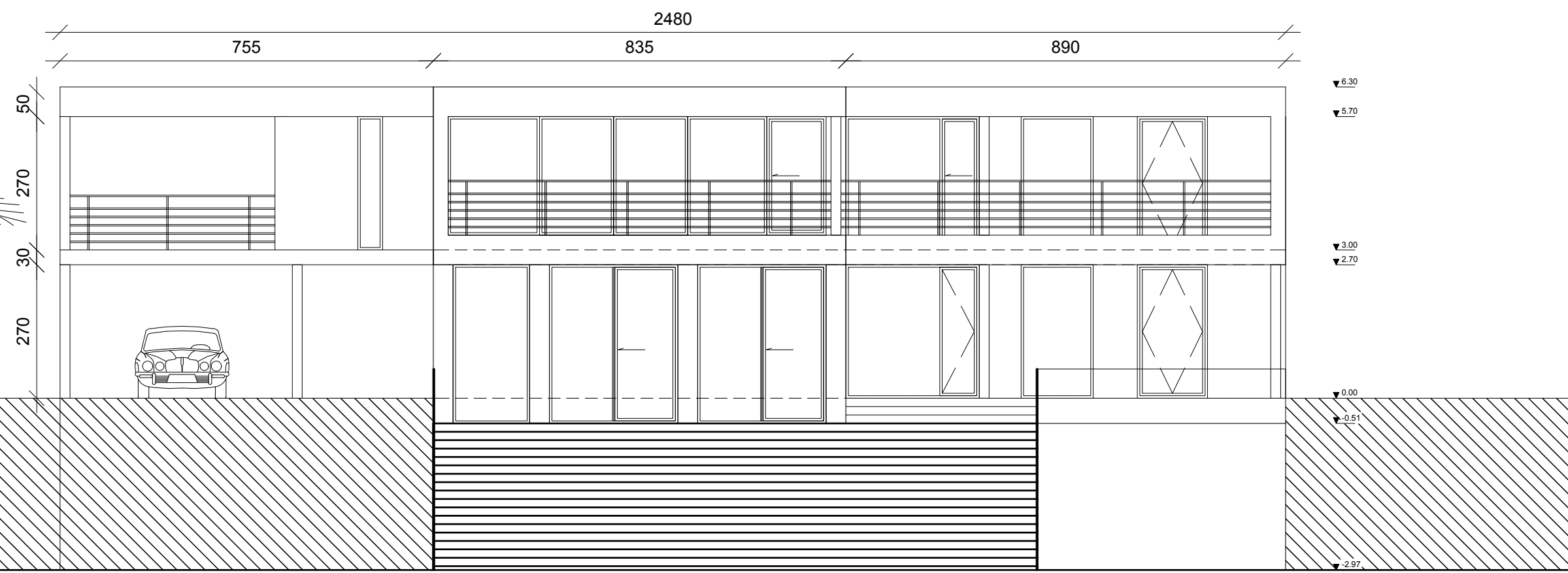
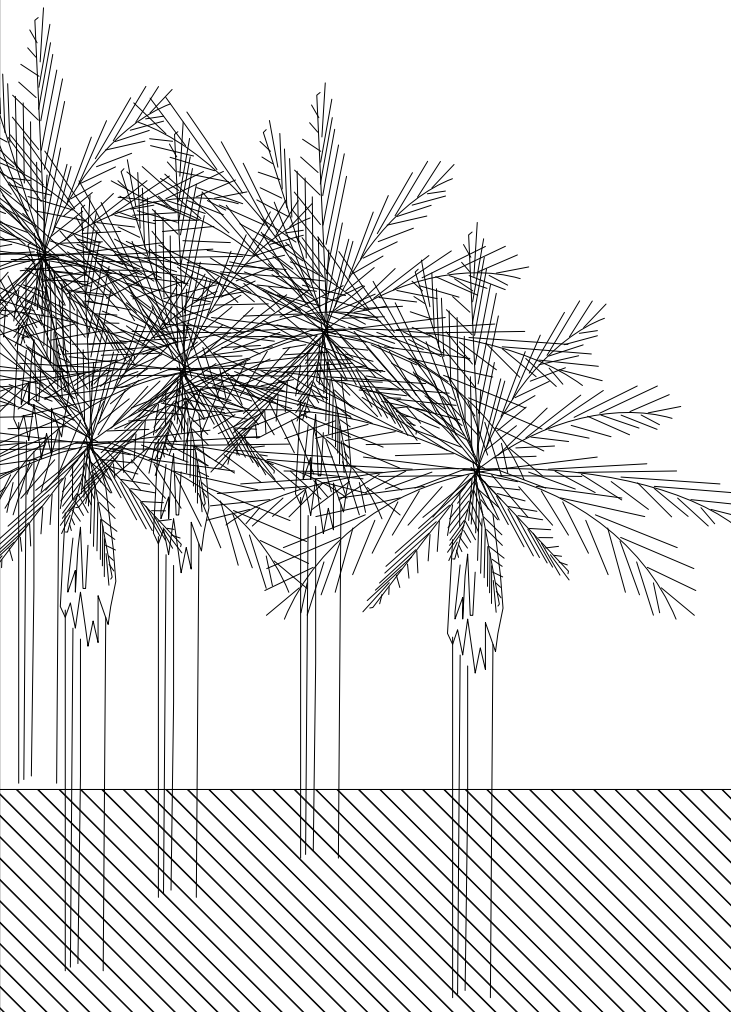

Ces plans ne sont pas des plans d'exécutions.
Sous réserve de l'étude structurelle et des sondages de sol à réaliser avant travaux.
Dans le cas de sa mission Archi'Bella ne prend pas les études à sa charge.

MAITRE D'OUVRAGE: M. et Mme KELDI
Montreuil

Construction d'une maison individuelle au Comores

Faisabilité

P.06

Projet - Façades Nord-Ouest

DATE: 02/07/2016

ECH.: 1/100

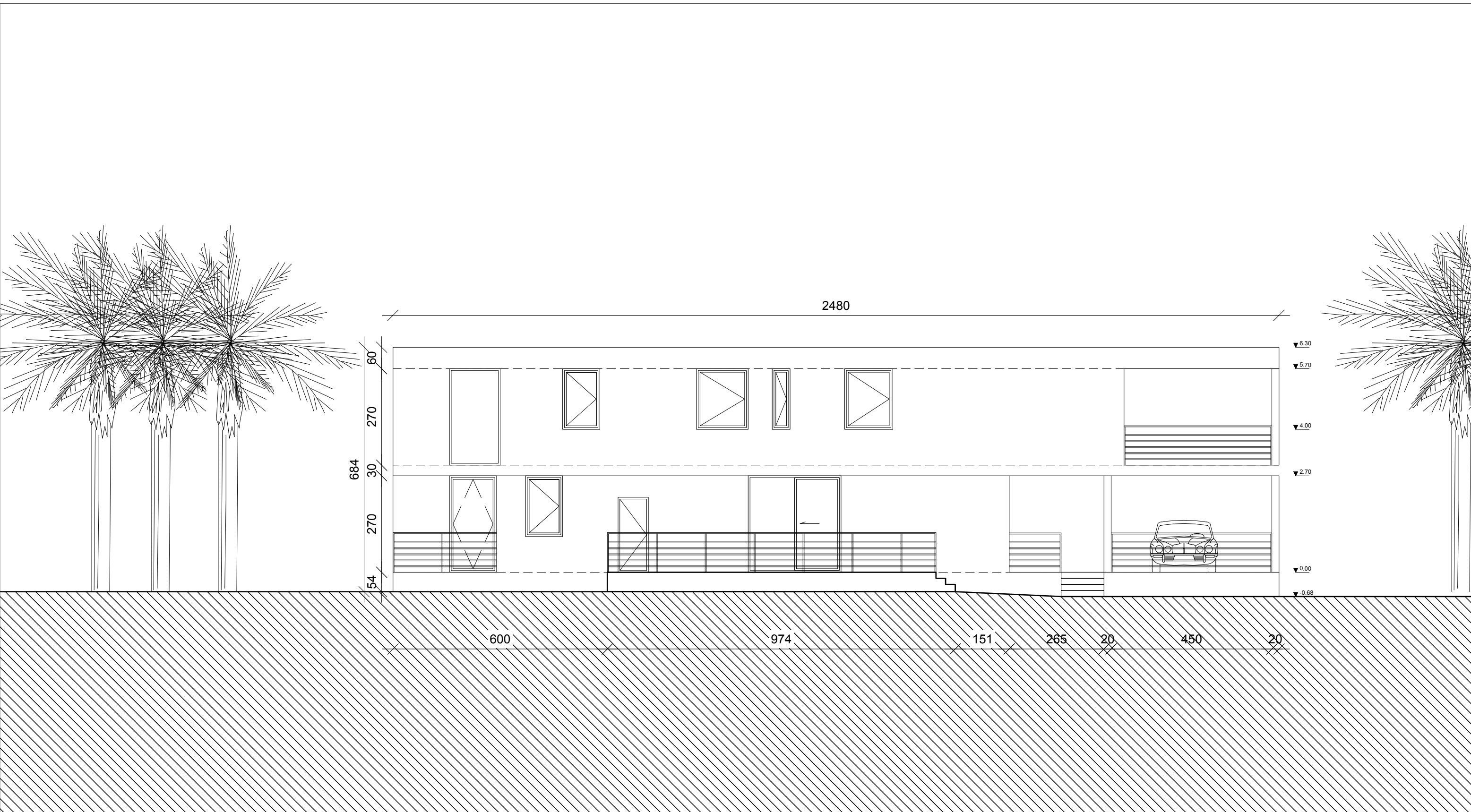

Ces plans ne sont pas des plans d'exécutions.
 Sous réserve de l'étude structurelle et des sondages de sol à réaliser avant travaux.
 Dans le cas de sa mission Archi'Bella ne prend pas les études à sa charge.

MAITRE D'OUVRAGE: M. et Mme KELDI Montreuil	Construction d'une maison individuelle au Comores	Faisabilité		P.07
	Projet - Façades Nord-Est	DATE: 02/07/2016	ECH.: 1/100	

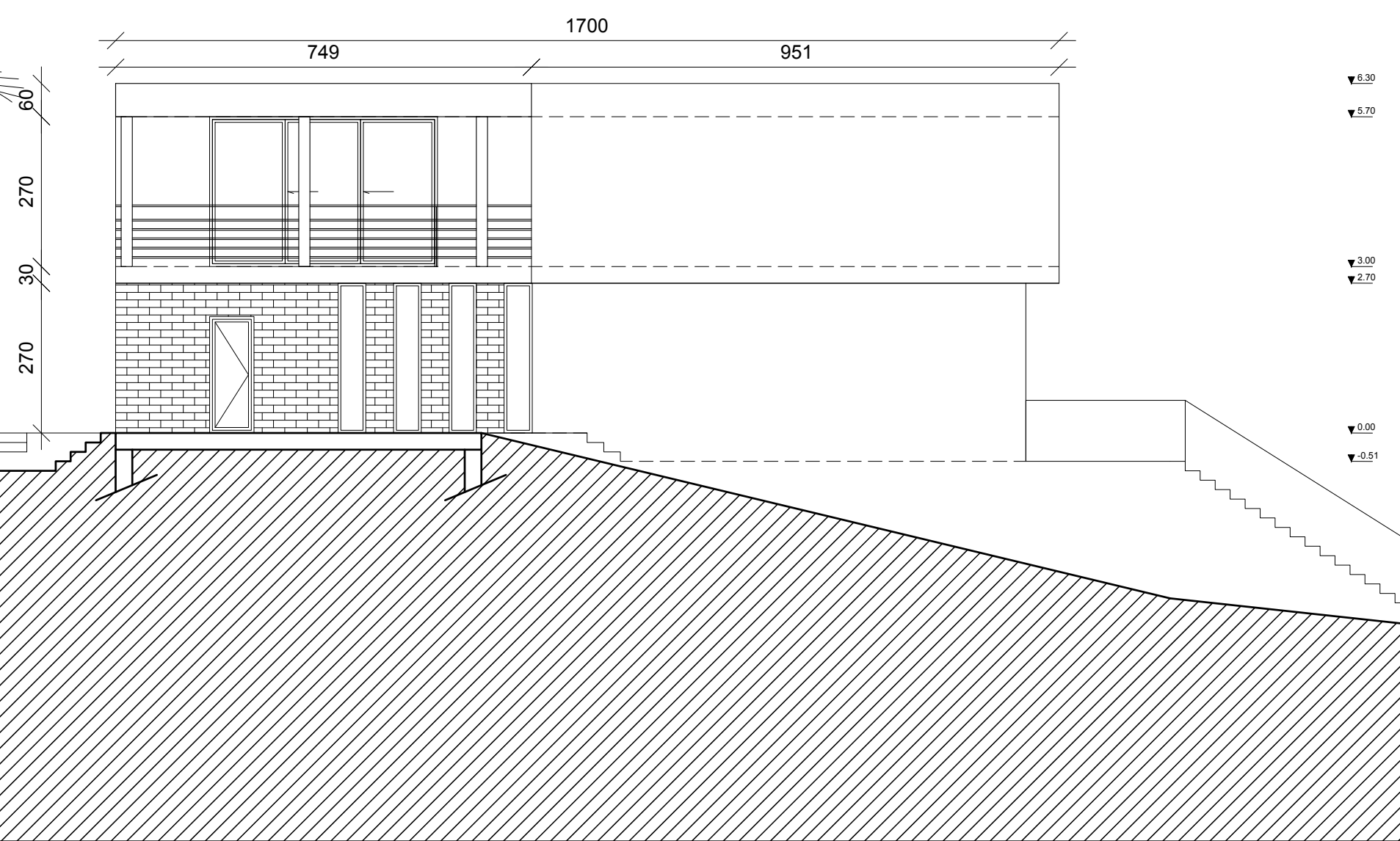
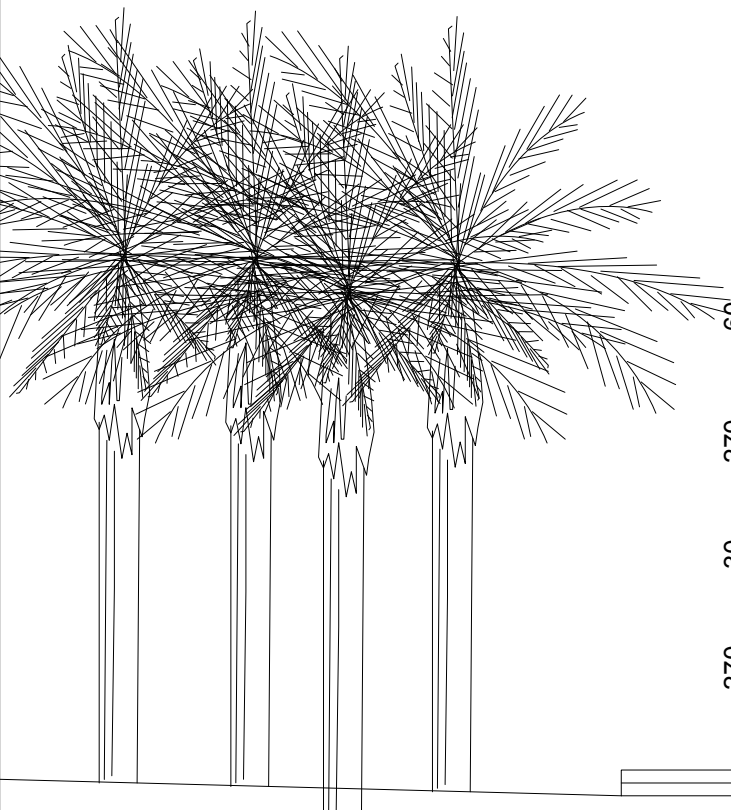

Ces plans ne sont pas des plans d'exécutions.
 Sous réserve de l'étude structurelle et des sondages de sol à réaliser avant travaux.
 Dans le cas de sa mission Archi'Bella ne prend pas les études à sa charge.

MAITRE D'OUVRAGE: M. et Mme KELDI Montreuil	Construction d'une maison individuelle au Comores	Faisabilité		P.08
	Projet - Façades Nord	DATE: 02/07/2016	ECH.: 1/100	

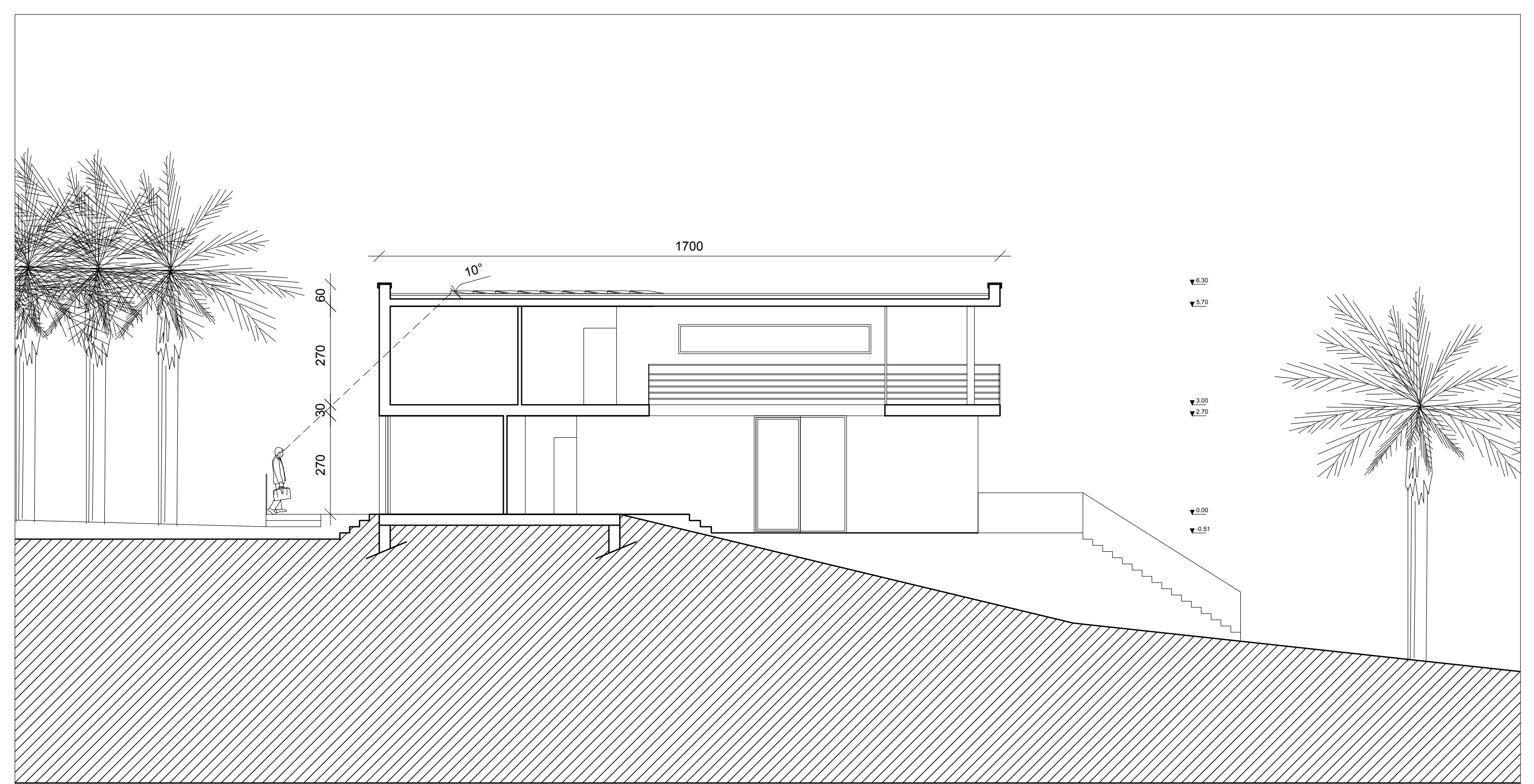

Ces plans ne sont pas des plans d'exécutions.
 Sous réserve de l'étude structurelle et des sondages de sol à réaliser avant travaux.
 Dans le cas de sa mission Archi'Bella ne prend pas les études à sa charge.

MAITRE D'OUVRAGE: M. et Mme KELDI
 Montreuil

Construction d'une maison individuelle au Comores

Faisabilité

P.09

Projet - Coupe longitudinale

DATE: 02/07/2016

ECH.: 1/100